

# SECURITY PLUS PLAN

“For queries SMS “PRD” to 9898”

# Hope For The Best, Prepare For The Worst

Who doesn't dream of living a long healthy life for their loved ones that follow a carefully curated plan to provide a stress-free and comfortable lifestyle, embellished with luxuries like education and security at all times? We all do. However, the truth is that life isn't just smooth sailing; it is full of twists and turns that can leave us blindsided and can become quite dark in an instant. Life-changing unforeseen events and unexpected death can leave our family shattered and vulnerable.





## Security Plus Plan

EFU Security Plus Plan provides financial protection for your loved ones by providing lumpsum death benefit or by taking care of monthly expenses such as living cost and tuition fee. Moreover, with an additional nominal premium, EFU Security Plus Plan also provides enhanced coverages in unwanted accidental deaths, waives premium, and pays family income benefit.

## Plan Variants:

Catering to a wider range of term plans, you will get 3 variants having different kinds of plans to choose from.

VARIANT 1	VARIANT 2	VARIANT 3
Education Continuation Plan	Salary Continuation Plan	Lump Sum Protection Plan
		
Educational Continuation variant supports your children's education when you're not around, especially if they don't have any other sources of income.	Salary Continuation variant funds your dependents' monthly household expenses in your absence, ensuring that your family does not go through financial distress.	Lump Sum Protection variant provides the lumpsum amount to your loved ones in case of death which can be used as a financial support.

## Key Details

You can opt for an annual, half yearly, quarterly or monthly mode for paying the premium.

Plan Name	VARIANT 1 Education Continuation Plan	VARIANT 2 Salary Continuation Plan	VARIANT 3 Lump Sum Protection Plan
Eligible Age	18-60 Years	18-60 Years	18-60 Years
Premium Payment Plan	10-40 Years	10-40 Years	10-40 Years
Benefit Payment Term	3-5 Years	3-5 Years	Not Applicable
Maximum Age At Maturity	70 Years	70 Years	70 Years
Minimum Premium	Rs. 3,000/-	Rs. 3,000/-	Rs. 3,000/-
Mode	Annual, Half - Yearly, Quarterly and Monthly		

## Death Benefit and Sum Assured

Nominated beneficiaries will receive the following death benefits in-case of demise

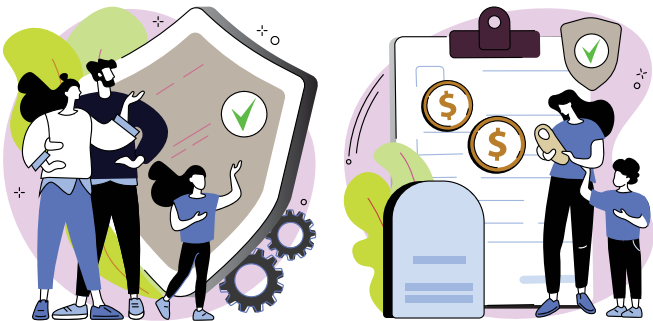

## Variant 1 – Education Continuation Plan

On death, a monthly annuity will be paid based on the following options chosen by you

Tuition Fee Options	Benefit Payment Term Option
Tuition fee = 25,000 x multiplier	3,4 & 5 years
The multiplier can be chosen from a minimum of 1 to a maximum of 20	

Whereas Sum Assured is tuition fee x annuity factor x 12

Benefit Payment Term	Corresponding Annuity Factor
3	2.7965
4	3.6413
5	4.4459

### Example:

Mr. Emran is 35 years old, who decided to purchase Security Plus Plan that will help his family in payment of regular education expenses when he's not around. Therefore, he opts for the Education Continuation variant with a policy term of 20 years. Let's assume Mr. Emran's monthly tuition fees expense for his kids is about Rs. 50,000. Therefore, he selects "2" as a multiplier, which he would like to receive for 3 years.

Multiplier	2
Benefit Payment Term	3
Sum Assured	Tuition Fee- $25,000 \times 2 = 50,000$ Sum Assured = $50,000 \times 2.7965 \times 12 = 1,677,900$
Premium Rate per 1,000	5.48 (Refer to a sales consultant for more details)
Annual Premium	$(1,677,900 / 1,000) \times 5.48$
Add Policy Fee	500*
Total Premium	Rs. 9,695

\* Policy Fee of Rs.500 is Fixed regardless of the sum assured and premiums.

If Mr. Emran passes away, his family is going to receive Rs. 50,000 per month for 3 years.

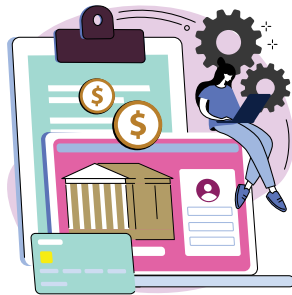

## Variant 2 – Salary Continuation Plan

On death, a monthly annuity will be paid based on the following options by you

Salary Options	Benefit Payment Term Option
Salary = $50,000 \times \text{multiplier}$	3, 4 & 5 years
The multiplier can be chosen from a minimum of 1 to a maximum of 20	

Whereas Sum Assured is salary x annuity factor x 12

Benefit Payment Term	Corresponding Annuity Factor
3	2.7965
4	3.6413
5	4.4459

### Example:

Mr. Huzaifa is 35 years old, who decided to purchase Security Plus Plan that will help his family in payment of daily household expenses when he's not around. Therefore, he opts for the Salary Continuation variant with a policy term of 20 years. Let's assume Mr. Huzaifa's monthly salary is about Rs. 100,000. Therefore, he selects "2" as a multiplier, which he would like to receive for 3 years.

Multiplier	2
Benefit Payment Term	3
Sum Assured	Salary = 50,000*2=100,000 Sum Assured = 100,000*2.7965*12=3,355,800
Premium Rate per 1,000	5.48 (Refer to a sales consultant for more details)
Annual Premium	(3,355,800/1,000) *5.48
Add Policy Fee	500*
Total Premium	Rs. 18,890

\* Policy Fee of Rs.500 is Fixed regardless of the sum assured and premiums.

If Mr. Huzaifa passes away, his family is going to receive Rs. 100,000 per month for 3 years.



## Variant 3 – Lump Sum Protection Plan

On death benefit sum assured of the basic plan will be given. Whereas sum assured is choice of the policy holder.

### Example:

Mr. Ali is 35 years old, who decided to purchase Security Plus Plan that will help to provide security to his family when he's not around. Therefore, he opts for the Lump Sum Protection variant which aims to provide a Lump Sum benefit to his family in his absence with a policy term of 20 years. Let's assume Mr. Ali wants to Insure himself for Rs. 1,000,000.

Sum Assured	Rs. 1,000,000
Premium Rate per 1,000	5.48 (Refer to a sales consultant for more details)
Annual Premium	1,000*5.48
Add Policy Fee	500*
Total Premium	Rs. 5,980

\* Policy Fee of Rs.500 is Fixed regardless of the sum assured and premiums.

If Mr. Ali passes away, his family is going to receive Rs. 1,000,000.

## OPTIONAL BENEFITS

Variant 1	Variant 2	Variant 3
<b>Education Continuation Plan</b>	<b>Salary Continuation Plan</b>	<b>Lump Sum Protection Plan</b>
Accidental Death And Disability Benefit	Accidental Death And Disability Benefit	Accidental Death And Disability Benefit
Accidental Death And Disability Benefit Plus	Accidental Death And Disability Benefit Plus	Accidental Death And Disability Benefit Plus
Waiver Of Premium	Waiver Of Premium	Waiver Of Premium Family Income Benefit

## DOUBLE THE SAFEGUARD

- **Accidental Death And Disability Benefit\***

If death or disability occurs as a result of an accident, you can be covered for an additional amount which will be as a percentage of the Basic Sum Assured.



- **Accidental Death and Disability Benefit Plus\***

This rider provides an additional lump sum benefit in case of an accidental death or disability (permanent & total) that makes you permanently disabled.

- **Family Income Benefit**

This benefit ensures that a monthly income is paid to the family in case of an unfortunate death of the policy holder (insured person) during the plan term.

- **Waiver Of Premium**

In case the life assured is unable to follow any occupation due to the sickness or accident, the premium would be paid by EFU Life.

\*Any one accidental rider can be selected at a time.

## FREE LOOK PERIOD

If you cancel your policy within free look period of 14 days from the date of the policy documents receipt, you are entitled for a full refund of premium less any expenses incurred by EFU Life in connection with our medical or clinical examinations.

## INDEXATION

Under this option, the regular premium will increase every year by 5% of previous year's premium with appropriate increase in benefits, without any medical evidence. The same would be applied on the main plan Sum Assured and the Rider's Sum Assured. Indexation allowed up to 55 years only, however Indexation is not allowed for entry age 56 and above.

## CHARGES

Policy fee	Rs.500
------------	--------

## CLAIM

In case of an unfortunate event, you may file your claim intimation through walk in, visiting the EFU Head Office or by visiting any of the EFU branches in the country. For a swift speedy process, you may also call us at our call center (021-111-338-111) or simply visit our website, fill in the intimation form and email it to us at [cod@efulife.com](mailto:cod@efulife.com). Thereafter, you will be contacted for next steps.

## DISCLAIMER

- This brochure gives a general outline of term assurance plans
- A description of how the contract works is given in the policy provisions and conditions
- The premium rate for joint life cases is twice as single male life premium
- Kindly contact our Head Office or sales consultant for a personalized illustration of benefits

# EFU LIFE ASSURANCE LTD.

EFU Life House, Plot No. 112, 8th East Street, Phase I, DHA, Karachi, Pakistan  
Fax: (021) 3453-7519 Email: [csd@efulife.com](mailto:csd@efulife.com)



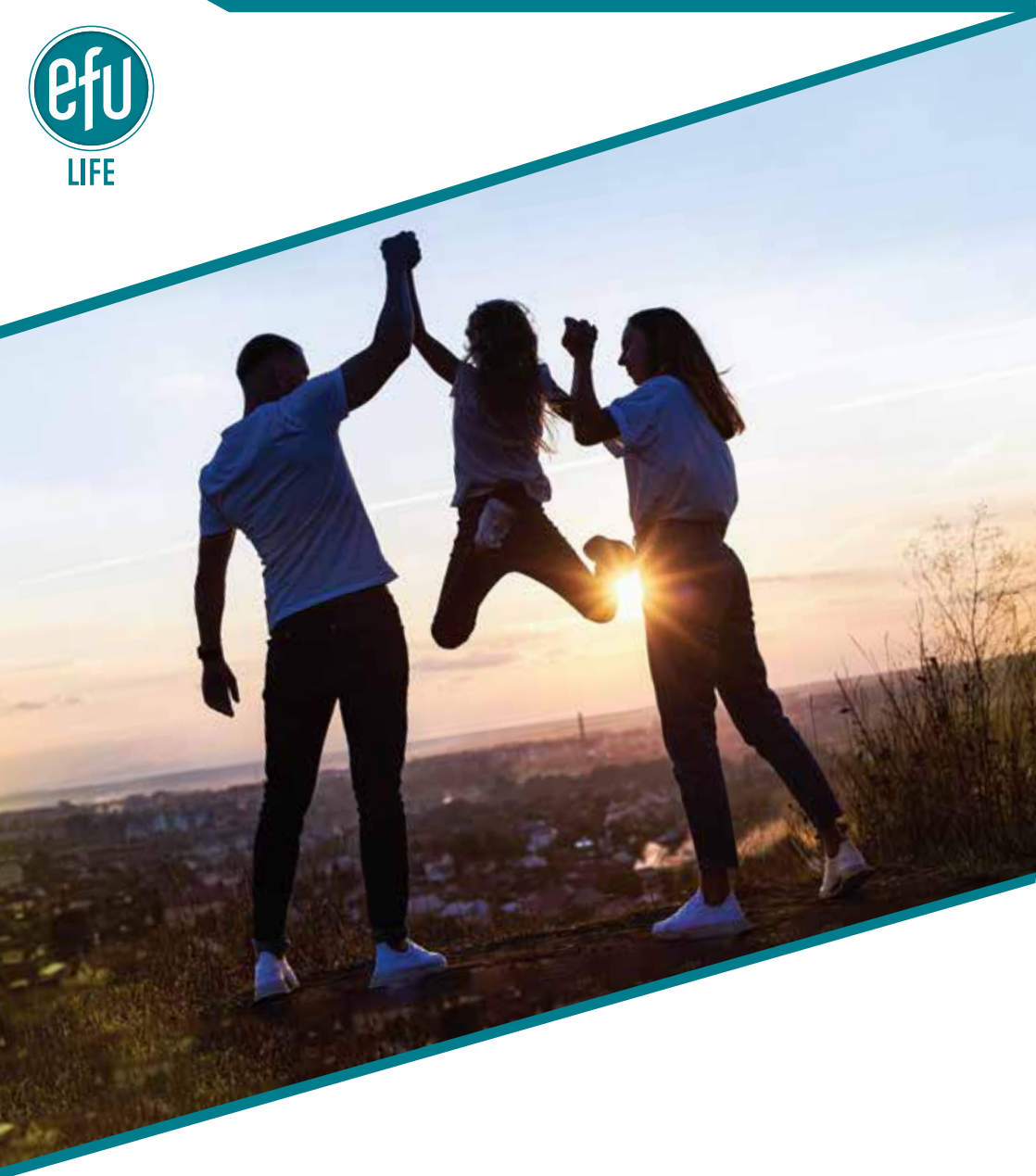

# سیکیورٹی پلس پلان

معلومات کیلئے "PRD" لکھ کر 9898 پر SMS کریں

## بہترین کی امید رکھیں، برے وقت کیلئے تیار رہیں



اپنے پیاروں کے ساتھ صحت مند اور لمبی زندگی گزارنے کا خواب کون نہیں دیکھتا، جس کی منصوبہ بندی منظم انداز میں کی گئی ہو، جو ذہنی سکون کے ساتھ ایک پرسکون طرز زندگی فراہم کرے، جو ہر لمحہ تعلیم اور تحفظ کی یقین دہانی کے ساتھ ہو؟ ایسی منصوبہ بندی ہم سب کرتے ہیں۔ لیکن حقیقت یہ ہے کہ حالات ہمیشہ ایک جیسے نہیں رہتے، ہمیں متعدد تشیب و فراز کا سامنا ہوتا ہے اور کسی بھی وقت غیر یقینی حالات سے دوچار ہو جاتے ہیں۔ ہماری زندگی لمحہ بھر میں تاریک ہو سکتی ہے۔ زندگی کو یکسر تبدیل کر دینے والے غیر متوقع حالات اور اچانک موت ہماری فیملی کو گہرے صدمہ سے دوچار کر کے انہیں بے بار و مددگار چھوڑ سکتے ہیں۔

## سیکیورٹی پلس پلان:

ای ایف یو سیکیورٹی پلس پلان آپ کے پیاروں کیلئے یکمشت وفات فائدہ فراہم کر کے با ماہانہ اخراجات جیسے کہ روزمرہ کی زندگی کے اخراجات اور یونیون فیس کا خیال کر کے مالی تحفظ فراہم کرتا ہے۔ البتہ، ایک معمولی اضافی پرییم کے ساتھ، ای ایف یو سیکیورٹی پلس پلان غیر مطلوب حادثاتی وفات میں اضافی تحفظات فراہم کرتا ہے، پرییم کی چھوٹ دیتا ہے اور فیملی آمدنی فائدہ ادا کرتا ہے۔

## پلان ویرینٹس:

ٹرم پلانز کے وسیع دائرہ کار میں آپ کیلئے 3 ویرینٹس دستیاب ہوں گے جن میں آپ کے انتخاب کیلئے مختلف پلانز موجود ہیں:

1 ویرینٹ	2 ویرینٹ	3 ویرینٹ
ایجوکیشن کنٹریو ایشن پلان	سیلری کنٹریو ایشن پلان	لمس پروٹیکشن پلان
 <p>تعلیم جاری رکھنے کیلئے یہ پلان آپ کے بچوں کی تعلیم میں اس وقت معاونت کرتا ہے، جب آپ ان کے پاس نہ ہوں اور خاص طور پر ایسی صورت حال میں کہ جب آمدنی کے دیگر ذرائع بھی موجود نہ ہوں۔</p>	 <p>متنوع جاری رہنے کا یہ پلان آپ کی غیر موجودگی میں آپ کی زبرد کفالت فیملی کو ماہانہ کیلئے اخراجات کے لئے رقم فراہم کرتا ہے اور اس بات کو یقینی بناتا ہے کہ آپ کی فیملی مالی پریشانی کا شکار نہیں ہوگی۔</p>	 <p>لمس پروٹیکشن پلان آپ کی ناگہانی موت کی صورت میں آپ کے پیاروں کو ایک مجموعی رقم فراہم کرتا ہے جو مالی ضرورت کے وقت استعمال کی جاسکتی ہے۔</p>

پلان کا نام	ویریئنٹ 1 ایجوکیشن کنٹینو ایشن پلان	ویریئنٹ 2 سبیری کنٹینو ایشن پلان	ویریئنٹ 3 لم سٹم پریکٹیشن پلان
عمر کی اہلیت	18 سے 60 سال	18 سے 60 سال	18 سے 60 سال
پریئم کی ادائیگی کا پلان	10 سے 40 سال	10 سے 40 سال	10 سے 40 سال
پینٹ کی ادائیگی کی مدت	3 سے 5 سال	3 سے 5 سال	قبل اطلاق نہیں
مہجوریٹی کے وقت زیادہ سے زیادہ عمر	70 سال	70 سال	70 سال
کم سے کم پریئم	3,000 روپے	3,000 روپے	3,000 روپے
طریقہ ادائیگی	سالانہ، ششماہی، سہ ماہی اور ماہانہ		

## ڈیجیٹل پینٹ اور انشورنس کی مجموعی رقم

نامزد کردہ پینٹشر بزنس گاہائی وفات کی صورت میں درج ذیل ڈیجیٹل پینٹس حاصل کریں گے

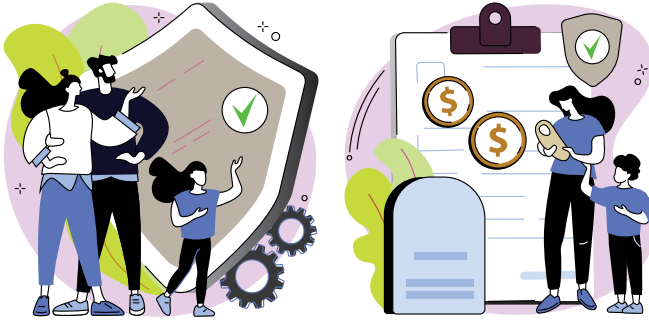

## ویریئنٹ 1 - ایجوکیشن کنٹینو ایشن پلان

وفات کی صورت میں، ماہانہ رقم کی ادائیگی آپ کی جانب سے منتخب کئے جانے والے درج ذیل انتخابات کی بنیاد پر کی جائے گی:

پینٹ ادائیگی کی مدت کا آپشن	ٹیوٹن فیس کے آپشنز
3 اور 5 سال	ٹیوٹن فیس = $25,000 \times \text{multiplier}$ multiplier کا انتخاب 1 سے لے کر زیادہ سے زیادہ 20 تک منتخب کیا جاسکتا ہے

جبکہ انشورنس کی رقم = ٹیوٹن فیس  $\times 12 \times$  ایونیٹی فیکٹر ہے۔

پینٹ کی ادائیگی کی مدت	متعلقہ: ایونیٹی فیکٹر
3	2.7965
4	3.6413
5	4.4459

مثال کے طور پر:

عمران کی عمر 35 سال ہے، وہ سکیورٹی پلان خریدنے کا فیصلہ کرتا ہے جو اس کی غیر موجودگی میں اس کی فیملی کو ریگولر تعلیمی اخراجات کی ادائیگی میں معاونت کرے گا۔ لہذا وہ 20 سال پالیسی کی مدت کے ساتھ ایجوکیشن کنٹریبوٹیشن ویریبل کا انتخاب کرتا ہے۔ اب فرض کریں کہ عمران کے بچوں کی ماہانہ نیوٹن فیس کے اخراجات 50,000 روپے ہیں۔ وہ ملٹیپلائر کا ہندسہ 2 منتخب کرتا ہے، جس کے تحت وہ 3 سال تک بینیفٹ وصول کرنا چاہتا ہے۔

ملٹیپلائر	2
بینیفٹ ادائیگی کی مدت	3
انسورنس کی رقم	$Tuition\ Fee - 25,000 \times 2 = 50,000$ $= 50,000 \times 2.7965 \times 12 = 1,677,900$
ہر ہزار روپے پر پریمیم کی شرح	5.48 (مزید معلومات کیلئے سیلکونٹسٹ سے رابطہ کریں)
سالانہ پریمیم	$(1,677,900 / 1,000) \times 5.48$
پالیسی فیس	500*
کل پریمیم	9,695 روپے

\* انسورنس کی رقم اور پریمیم سے قبل نثر پالیسی فیس 500 روپے ہوتی ہے۔

عمران کی وفات کی صورت میں اس کی فیملی کو 3 سال تک ماہانہ 50,000 روپے موصول ہوں گے۔



## ویریبل 2۔ سلیبریٹو ایجوکیشن پلان

وفات کی صورت میں، ماہانہ رقم کی ادائیگی آپ کی جانب سے منتخب کئے جانے والے درج ذیل انتخابات کی بنیاد پر کی جائے گی:

سلیبریٹو آپشنز	بینیفٹ ادائیگی کی مدت کا آپشن
متنوع: $50,000 \times \text{multiplier}$	
multiplier کا انتخاب 1 سے لے کر زیادہ سے زیادہ 20 تک منتخب کیا جاسکتا ہے	3، 4 اور 5 سال

جبکہ انسورنس کی رقم = سلیبریٹو  $\times 12 \times$  اینیویٹی فیکٹر ہے

بینیفٹ کی ادائیگی کی مدت	متعلقہ: اینیویٹی فیکٹر
3	2.7965
4	3.6413
5	4.4459

مثال کے طور پر:

حزبیت کی عمر 35 سال ہے، وہ سیکورٹی پلان خریدنے کا فیصلہ کرتا ہے جو اس کی غیر موجودگی میں اس کی فیملی کو روزمرہ گھریلو اخراجات کی ادائیگی میں معاونت کرے گا۔ لہذا وہ 20 سال پالیسی کی مدت کے ساتھ سیکورٹی پلان کا انتخاب کرتا ہے۔ اب فرض کریں کہ حزبیت کی ماہانہ تنخواہ تقریباً 100,000 روپے ہے۔ وہ ملٹیپلائر کا ہندسہ 2 منتخب کرتا ہے، جس کے تحت اس کی فیملی کو 3 سال تک رقم موصول ہوگی۔

ملٹیپلائر	2
بیتھت ادائیگی کی مدت	3
انشورنس کی رقم	Salary = 50,000*2=100,000 Sum Assured = 100,000*2.7965*12=3,355,800
ہر جرار روپے پر پرمیئم کی شرح	5.48 (مزید معلومات کیلئے بیلز کنسلٹنٹ سے رابطہ کریں)
سالانہ پرمیئم	(3,355,800/1,000) *5.48
پالیسی فیس	500*
کل پرمیئم	18,890 روپے

\* انشورنس کی رقم اور پرمیئم سے قطع نظر پالیسی فیس 500 روپے مقرر ہے۔

حزبیت کی وفات کی صورت میں اس کی فیملی کو 3 سال تک ماہانہ 100,000 روپے موصول ہوں گے۔



### ویسٹ 3- لم سمر پروٹیکشن پلان

وفات کی صورت میں بنیادی پلان کی انشورنس رقم فراہم کی جائے گی۔

جبکہ انشورنس کی مجموعی رقم پالیسی ہولڈر کی منتخب کردہ ہے۔

مثال کے طور پر:

علی کی عمر 35 سال ہے، وہ لم سمر پروٹیکشن پلان خریدنے کا فیصلہ کرتا ہے جو اس کی غیر موجودگی میں اس کی فیملی کو مالی تحفظ فراہم کرے گا۔ لہذا وہ 20 سال پالیسی کی مدت کے ساتھ سیکورٹی پلان کا انتخاب کرتا ہے تاکہ اس کی فیملی کو مجموعی طور پر رقم حاصل ہو۔ اب فرض کریں کہ علی 1,000,000 روپے کی بیمہ پالیسی لینا چاہتا ہے۔

انشورنس کی رقم	1,000,000 روپے
ہر جرار روپے پر پرمیئم کی شرح	5.48 (مزید معلومات کیلئے بیلز کنسلٹنٹ سے رابطہ کریں)
سالانہ پرمیئم	1,000*5.48
پالیسی فیس	500*
کل پرمیئم	5,980 روپے

\* انشورنس کی رقم اور پرمیئم سے قطع نظر پالیسی فیس 500 روپے مقرر ہے۔

علی کی وفات کی صورت میں اس کی فیملی کو 1,000,000 روپے موصول ہوں گے۔

دیرینٹ 1	دیرینٹ 2	دیرینٹ 3
ایجوکیشن کنٹینڈر ایشن پلان	سیلری کنٹینڈر ایشن پلان	لسم پرنٹیشن پلان
ایکیڈنٹل ڈیجھ اینڈ ڈس ایبلٹی بینیفٹ	ایکیڈنٹل ڈیجھ اینڈ ڈس ایبلٹی بینیفٹ	ایکیڈنٹل ڈیجھ اینڈ ڈس ایبلٹی بینیفٹ
ایکیڈنٹل ڈیجھ اینڈ ڈس ایبلٹی بینیفٹ پلس	ایکیڈنٹل ڈیجھ اینڈ ڈس ایبلٹی بینیفٹ پلس	ایکیڈنٹل ڈیجھ اینڈ ڈس ایبلٹی بینیفٹ پلس
ویور آف پریئم	ویور آف پریئم	ویور آف پریئم
		فیملی اکم بینیفٹ

## دوگنا تحفظ

ایکیڈنٹل ڈیجھ اینڈ ڈس ایبلٹی بینیفٹ:\*

کسی حادثے کے باعث وفات یا معذوری کی صورت میں آپ کو ایک اضافی رقم کا تحفظ حاصل ہوگا جو بنیادی اسم اشورڈ کی کچھ فیصد کے اعتبار سے کم ہوگا۔



ایکیڈنٹل ڈیجھ اینڈ ڈس ایبلٹی بینیفٹ پلس:\*

حادثاتی وفات یا معذوری کی صورت میں (جزوی یا مستقل) جو آپ کو مستقل طور پر معذور کر دے، یہ اختیاری بینیفٹ ایک اضافی یکمشت فائدہ فراہم کرتا ہے۔

فیملی اکم بینیفٹ:

یہ اس امر کو یقینی بناتا ہے کہ پلان کی مدت کے دوران پالیسی ہولڈر (نیرہ دار) کی ناگہانی وفات کی صورت میں ماہانہ آمدنی اس کے خاندان کو قیام ادا ہوگی۔

ویور آف پریئم:

اگر نیرہ دار (پالیسی ہولڈر) کسی بیماری یا حادثے کے باعث کوئی پیشہ اختیار کرنے سے قاصر ہو تو پریئم کی رقم ای ایف یو لائف ادا کرے گی۔

\* دوا ایکیڈنٹل ڈیجھ بینیفٹ میں سے ایک وقت میں ایک ہی کا انتخاب کیا جاسکتا ہے۔

## فری لک پریڈ

اگر آپ پالیسی دستاویزات کی وصولی کی تاریخ سے 14 دن کے غور و فکر کے دوران پالیسی منسوخ کرتے ہیں تو آپ ہمارے طبی اکلینیکل معائنہ جات کے سلسلے میں ای ایف یو لائف کی طرف سے برداشت کئے گئے اخراجات منہا کر کے، اگر کوئی ہوں، پریئم کی مکمل بازا داہنگی کے اہل ہوں گے۔

## ایڈیکسیشن

اس اعتبار کے تحت، ریگور پریئم ہر سال بنیفٹس میں مناسب اضافے کے ساتھ گزشتہ سال کے پریئم کا 5 فیصد بڑھ جائے گا اور کسی میڈیکل ثبوت کی ضرورت نہیں ہوگی۔ اس کا اطلاق اصل پلان کی انشورنس رقم اور انڈر کی انشورنس رقم پر بھی ہوگا۔ یہ ایڈیکسیشن صرف 55 سال کی عمر تک لاگو ہوگا اور 56 سال اور زائد عمر میں داخل ہونے پر اس کا اطلاق نہیں ہوگا۔

## چار جز

## دعویٰ (کلیم):

کسی بھی ناگہانی صورت حال میں آپ اپنے دعویٰ (کلیم) کی اطلاع کیلئے ای ایف یو لائف ہیڈ آفس یا ملک میں موجود ای ایف یو لائف کی کسی بھی برانچ تشریف لاسکتے ہیں۔  
فوری عملدرآمد کے لئے آپ ہمارے کال سینٹر (021-111-338-111) پر بھی کال کر سکتے ہیں یا ہماری ویب سائٹ کا وزٹ کر کے انشورنس فارم  
پُر کریں اور ہمیں [cod@efulife.com](mailto:cod@efulife.com) پر ای میل کر دیں۔ اس کے بعد اگلے مرحلے کیلئے آپ سے رابطہ کر لیا جائے گا۔

## انتباہ:

- یہ بروشر نرم اشورنس پلانز کی عمومی معلومات فراہم کرتا ہے
- یہ معاہدہ کس طور کا کام کرتا ہے اس کی وضاحت پالیسی کی دفعات اور شرائط میں کی گئی ہے
- جو انٹ لائف کیسر کیلئے پرمیٹیم کی شرح سنڈل فرد کے لائف کے پرمیٹیم کی دوگنی ہوگی
- براہ مہربانی فوائد کی ایک شخصی تشریح کیلئے ہمارے ہیڈ آفس یا سبز کنسلٹنٹ سے رابطہ کیجئے

ای ایف یو لائف اشورنس لمیٹڈ۔

ای ایف یو لائف ہاؤس، پلاٹ نمبر۔ 112، 8th ایسٹ اسٹریٹ، فیز 1، DHA، کراچی، پاکستان

فیکس: 3453-7519 (021) ای میل: csd@efulife.com